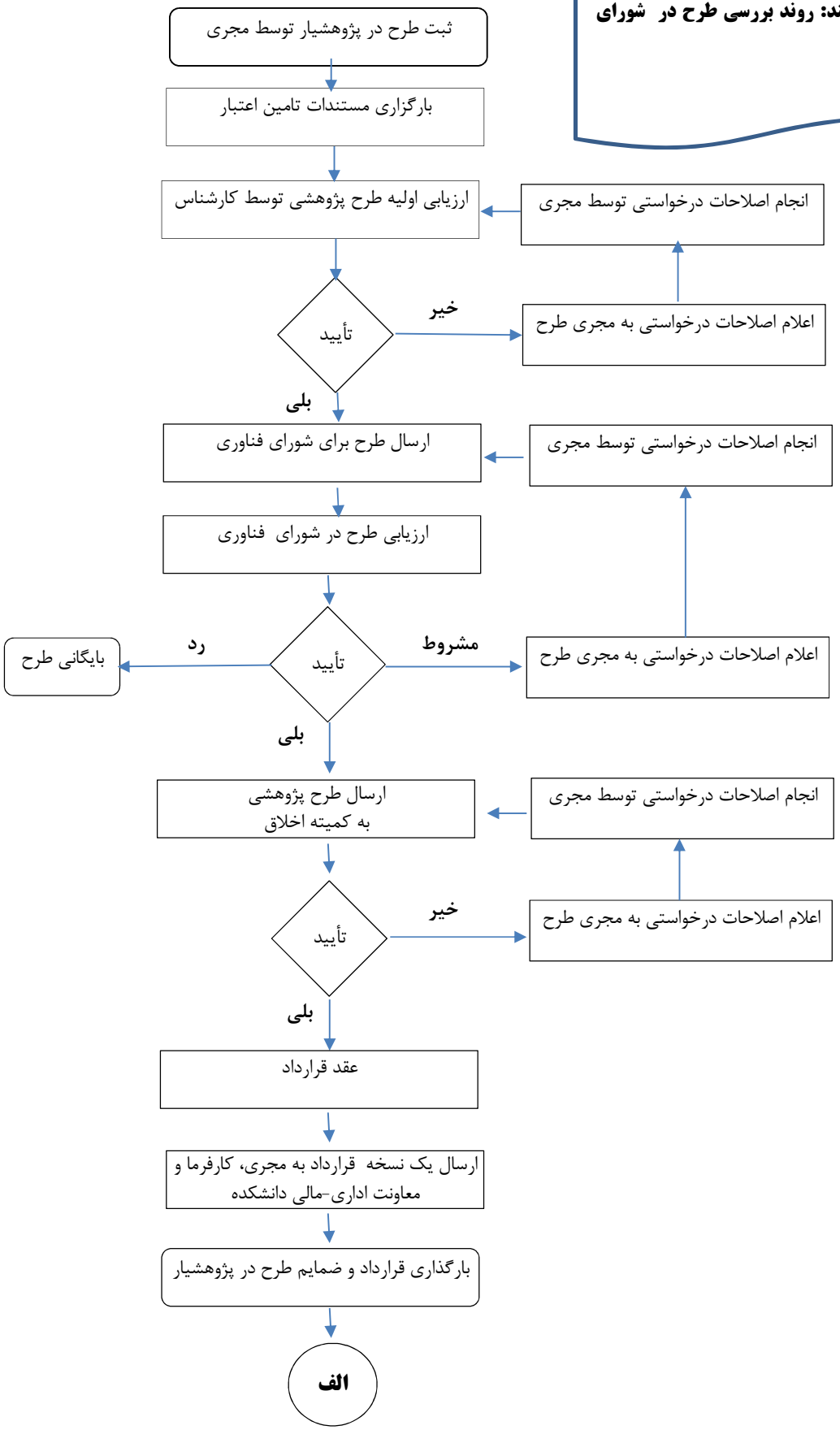نام فرایند: روند بررسی طرح در شورای فناوری